

達人プラス

T A T S U J I N P L U S

様々なデータを一括管理
良質なインフォームド・コンセントを実現

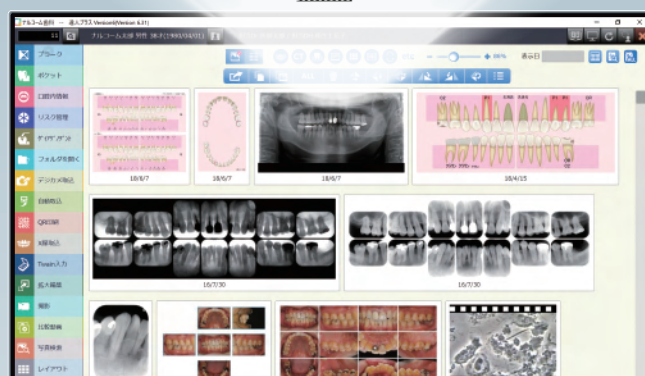
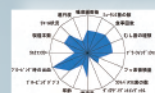
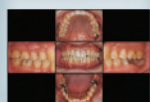
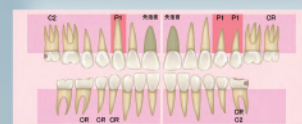

T A T S U J I N P L U S



ユーザー様の声から生まれた機能のご紹介

歯間ブラシ機能（プラーク）



歯間ブラシの形状と色を選択してご利用いただけます。
 医院さんがお勧めの歯間ブラシのサイズを患者さんにビジュアル的にお伝えできます。

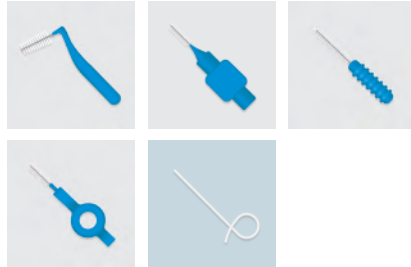

印刷物

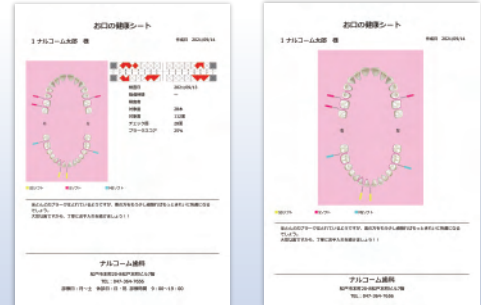

お口を録画

患者さんのご自宅での歯ブラシ風景などを撮影する機能です。
 スマートフォンで撮影した動画を患者さんが送信することで院内の達人プラスに保存されます。



メニュー画面の【お口を録画】から患者さんに撮っていただきたい動画の内容を文章で送信します。

患者さんは専用アプリにログインし受け取った文章の内容を確認して動画の撮影を行います。

患者さんが動画を送信すると達人プラスにデータが届きます。

※この機能を使用するにはインターネット環境が必要となります。



矯正ビューアー

患者さんごとの写真を並べて表示・保存するレイアウト機能です。
 時系列での変化が確認しやすく、矯正治療に最適な機能です。また、コメントの登録や印刷、画像の出力機能も搭載しています。



～ 学会やスタディーグループの皆様へ ～
 ご要望の機能を積極的に作成いたします。是非ご相談ください！

歯周検査

入力した検査データはわかりやすくビジュアル化され、印刷物として患者さんに提供することができます

Perio Pam (達人プラス オプション製品)

📍 ポケット

リニューアル

ポケットの深さを測り、達人プラスに直接数値を入力できます

歯周ポケット測定器 ペリオパム

Perio Pam

ひとりで正確な歯周検査が可能に

使いやすさを追求し素材から一新しました

- 検査圧の異なる2つのラインナップ
- ワイヤレス対応
- 衛生的なディスポーザブル



達人プラス touch (達人プラス オプション製品)

📍 ポケット 📄 プラーク 🗣️ 口腔内情報 📷 写真

お持ちのタブレットで、達人プラスの検査入力が可能です

達人プラス touch

NEW

口腔内情報

新たに機能を追加しました。
検査入力だけでなく、治療計画書の作成もご活用いただけます。

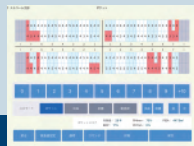

ポケット画面

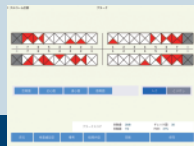

プラーク画面

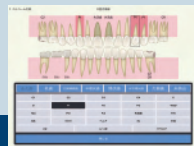

口腔内情報画面



画像閲覧・お絵描き画面

1 患者情報呼出し
PCで登録した患者情報を
タブレット端末で呼び出します



2 入力・閲覧
検査の入力や
画像の閲覧ができます



3 データの転送・印刷
タブレット端末で
入力したデータを転送します





ポケット

簡単な入力で継続的なデータ管理ができます。わかりやすいイラストと数値で正しい情報を患者さんにお伝えすることができます。

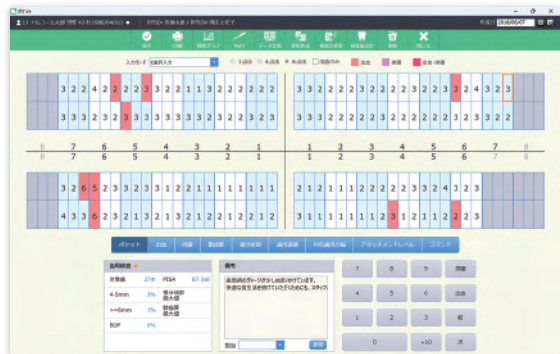

豊富な印刷物

1点、4点、6点それぞれに合わせたレイアウトをご用意しております。A4サイズ、B5サイズからお選びいただけます。

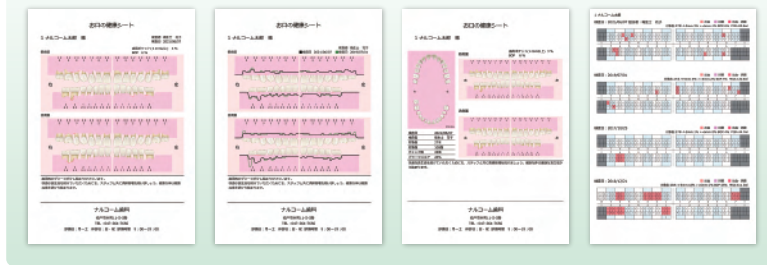

プラーク

プラーク付着部位を色で表現することにより、磨き残し箇所をイメージすることができます。過去データとの比較やグラフなど患者さんのモチベーションアップにもつながります。

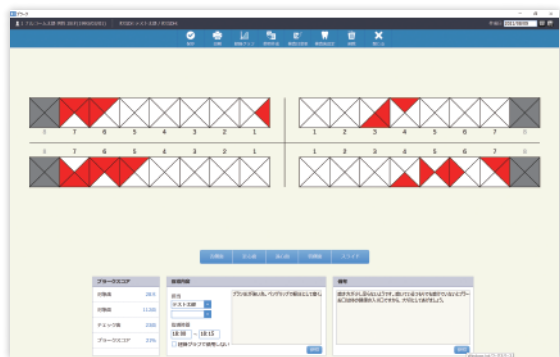

豊富な印刷物

1回分の印刷や比較印刷、ポケットと統合した印刷などをご用意しております。A4サイズ、B5サイズからお選びいただけます。



口腔内情報

ビジュアル的な治療計画書を作成し、良好な治療説明が行えます。画像を入れることでより分かりやすく患者さんに伝えられます。



病名や補綴物はカスタマイズが可能です

印刷サンプル

病名や補綴物に合わせた説明が印刷できます。





治療計画

歯周検査、口腔内画像、レントゲン画像など、あらゆる検査結果をまとめて患者さんにご説明することができます。

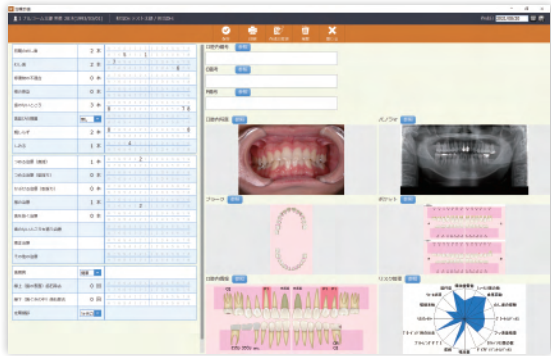

印刷サンプル

表紙を付けた冊子として印刷できます。

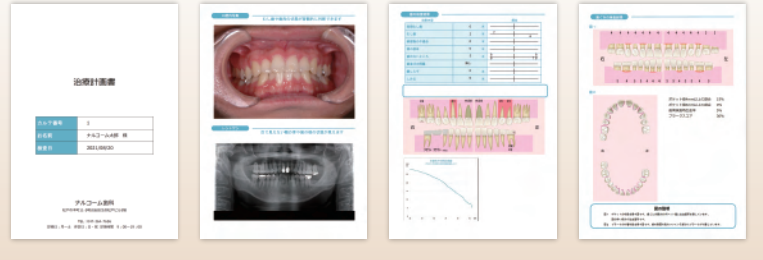

リスク管理 (2023年春 リニューアル予定)

口腔内のリスクをレーダーチャート化し、目指す数値を具体的に示すことで患者さんのモチベーションアップを図ります。様々な検査項目をレーダーチャート化できるよう、複数の検査パターンを作成でき、過去比較や基準値も表示できるようになります。

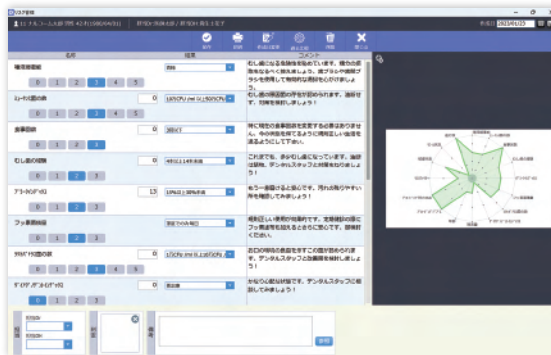

<基準値を表示>

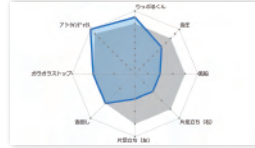

<過去比較>

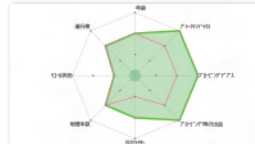

印刷サンプル

レーダーチャートに合わせた項目数で印刷できます。

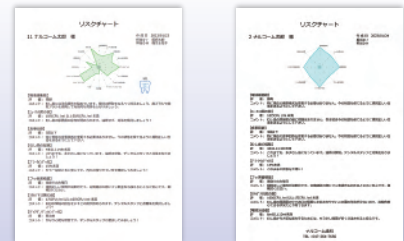

ダイアグノデント

ダイアグノデントの検査データも取り込み、管理することが可能です。



ユーロペリオ

スキャンナビアスタイルに基づいた効率的な歯周データ管理、定期健診管理が可能です。

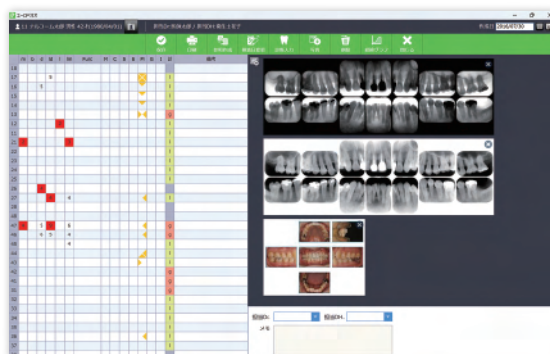

印刷サンプル

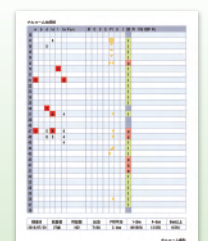

画像管理・編集

画像の取り込みから、整理、編集、印刷までを総合的にサポートします



デジカメ取込



デジタルレントゲン

SDカードやパソコン内の画像・動画のファイルをメイン画面にドロップするだけで取り込めます。

デジタルレントゲンもお写真同様に取り込みが可能です。

※医院様の環境によって方法は異なります。

ドラッグ&ドロップで簡単に取り込めます



拡大編集

口腔内カメラなどから取り込んだデータを達人プラス上で自由に編集することができます。

編集画面上で画像にコメントを書き込むこともできるので、診療内容のメモやインフォームドコンセントに役立てることができます。

編集可能項目

- ・画像のトリミング
- ・色相、彩度の調整
- ・テキストの書き込みなど
- ・色の反転
- ・ガンマ補正
- ・コントラスト調整
- ・カラーでの描画

コメントを書き込んでより実用的な画像として編集できます

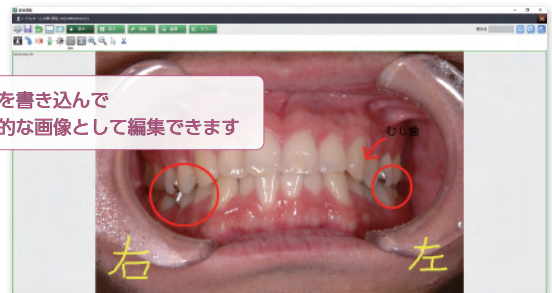

写真レイアウト

画像を様々なレイアウトで並べることができます。レイアウトした画像で患者さんに説明し、そのまま印刷してインフォームドコンセントとしても使えます。

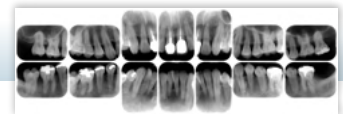

レイアウト30種類以上



写真検索

取り込んだ写真等のデータの中から、必要な画像を素早く検索できます。また、検索した写真は拡大して確認することが可能です。

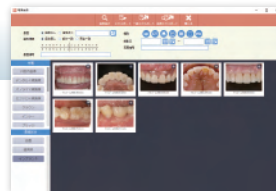

比較動画

録画・保存した動画を比較再生することができます。

動画で比較することで、よりはっきりと状態の変化を患者さんに伝えることができます。

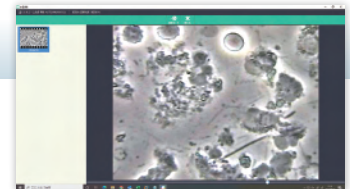
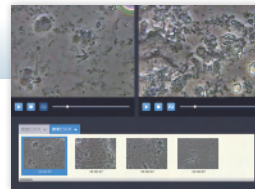

様々なデータを簡単に取り込める



口腔内カメラ ※1
デジタルカメラ



位相差顕微鏡 ※1
画像ファイル



デジタルレントゲン



TWAIN入力 ※2

※1 ご使用の機種によっては別途ビデオキャプチャアダプターが必要になる場合があります。

※2 フィルムレントゲンの取り込みには別途スキャナーが必要になります。

デジタル口腔撮影装置

アイススペシャルC-IV
SHOFU SureFile for 達人プラス



アイススペシャルC-II/C-III/C-IVとの連携で症例写真の取り込みが簡単に。

QR自動画像振り分け機能

今までは1枚ずつ写真を確認し手動で「達人プラス」に取り込んでいた作業が、「達人プラス」と「アイススペシャルC-II/C-III/C-IV」を組み合わせることで簡単になります。

多彩な機能

様々なツールで院内の業務を幅広くサポートします



見積書

症例写真や患者写真を使用することで、よりわかりやすい見積書を作成できます。

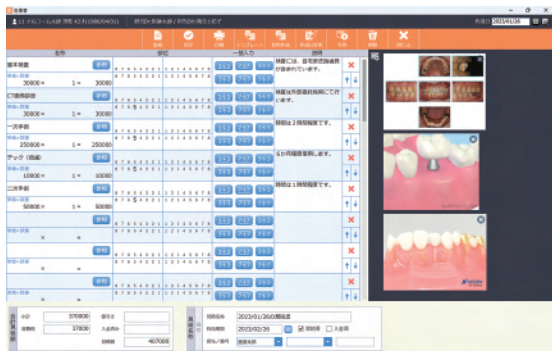

豊富な印刷物

見積明細数に合わせたレイアウトが選択可能です。
お写真や歯のイラストを挿入したレイアウトもご用意しております。



説明資料

予め収録されている症例写真やイラストを説明用として使用でき、医院さんで追加も可能です。

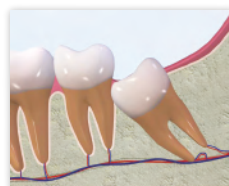

症例写真の登録が可能

既に医院様でお持ちのお写真を登録し、
院内の共有データとしてご利用いただけます。



薬剤情報

お薬の情報を写真付で印刷することができます。

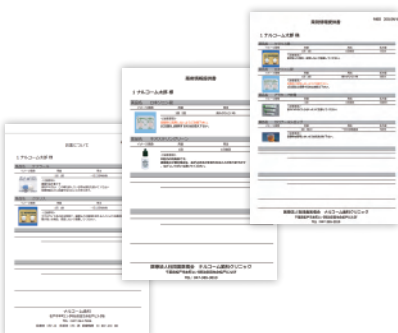

はがき・パンフレット

簡単な操作でリコールはがきや、院内ポスターなどが作成できます。患者さんを一覧検索し、宛名をまとめて印刷することもできます。デザインは随時更新されどんどん増えていきます。



随時追加予定

はがき・パンフレット
各25パターン



インプラント履歴

患者さんのインプラント履歴を時系列で管理できます。使用材料や施術経過など計画的なインプラント治療を行えます。

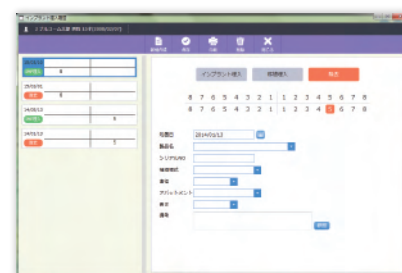

患者情報を一手に管理し、コミュニケーションの機会を増やす

達人プラス

T A T S U J I N P L U S

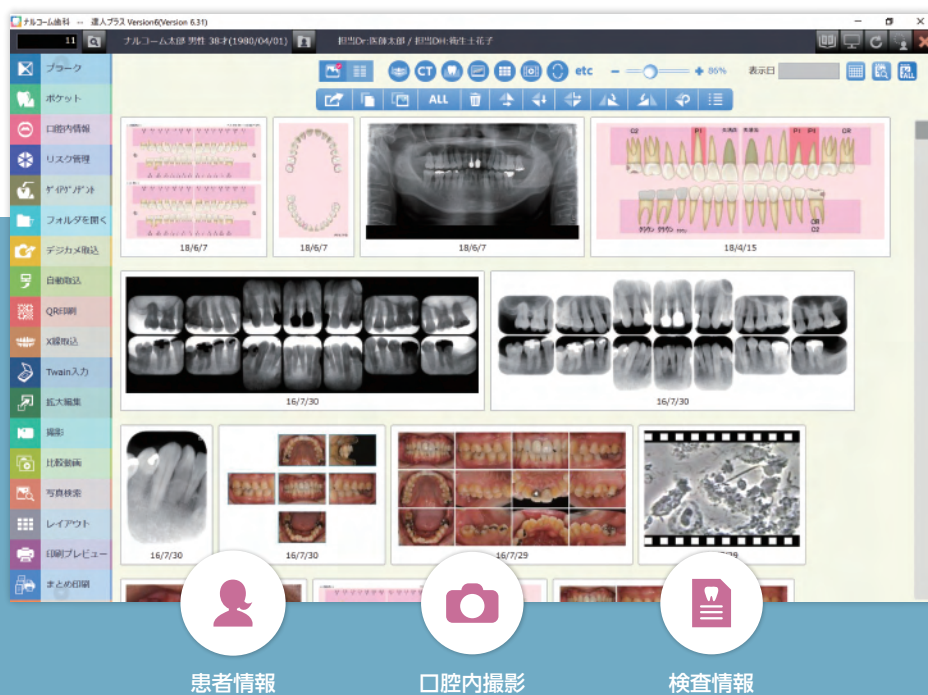

いつでも全ての機能にアクセス

患者さんの全ての情報を一覧表示

2週間
無料

達人プラス トライアル版

達人プラスを無償でお試しいただけるトライアル版をご用意しました。
弊社ホームページからダウンロードして、ぜひお試しください。

※トライアル版をインストールするPCにはインターネットの接続環境が必要です。



月額利用方式 8,000円

無償のアップデートで常に最新バージョンを利用いただけるので買い替え不要です。

さらにインストールの台数制限はありません。

※お得な年間パックもご用意しております。

安心の訪問設定サポート

訪問設定サポート(製品設定及び使用方法説明)をご希望の場合、¥100,000と交通費にて承ります。

ご希望の方は弊社営業部までご連絡ください。

月額利用料で利用できるサービス

- ・無償のアップデート&アップグレード
- ・フリーダイヤル
- ・遠隔サポート

遠隔サポート

お客様の要請により、相談員がリモートでお客様のパソコンに接続し、お客様の画面を直接見ながらサポートを行う、遠隔支援サービスです。

確かなインフォームドコンセントの提供で、
「また来たい」と思われる医院づくりをお手伝い



画面を使ってその場で説明、出力して印刷物をお渡し



患者さんの反応が変わる



スタッフの
モチベーションが上がる

カルテレセプトコンピュータ連携

カルテ・レセプトコンピュータに登録している患者さんのデータをそのまま活用することができます。

ご希望、お問い合わせは弊社営業部までご連絡ください。

レントゲン連動

レントゲン画像を達人プラスに取り込むことができます。

ご希望、お問い合わせは弊社営業部までご連絡ください。

【機能一覧】

-  プラーク
-  ポケット
-  口腔内情報
-  ユーロペリオ
-  治療計画
-  リスク管理
-  お口を録画
-  ダイアグノデント
-  矯正
-  矯正ビューアー
-  フォルダを開く
-  デジカメ取込
-  自動取込
-  X線取込
-  TWAIN入力
-  拡大編集
-  撮影
-  位相差撮影
-  比較動画
-  写真検索
-  写真レイアウト
-  印刷プレビュー
-  まとめ印刷
-  見積書
-  説明資料
-  インプラント履歴
-  患者メモ
-  薬剤情報
-  はがき・パンフレット
-  汎用データ
-  操作履歴

達人プラス 必要システム

対応OS	Windows 10 / Windows 11 ※XP、Vistaでは動作しません。 ※親機は、Professionalエディションが対象となります。 ※Windows 7SP1、Windows 8.1につきましては、インストール可能ですが、既にMicrosoftのサポート対象外となっておりますのでご注意ください。
ハードディスク	インストール用空きディスク 1GB以上 ※登録データのための空きディスクは別途必要です。
画面解像度	1280 × 1024以上
その他	インターネット接続、またはUSBポート

※お使いの画像やデータが増えた場合、そのデータを格納するためのハードディスクもしくはその他のメディアが別途必要になります。 ※ご使用の環境によっては、上記システムを満たしていても正常に動作しない場合がございます。
※Microsoft、Windows、Microsoft 365は、米国Microsoft Corporationの米国およびその他の国における商標または登録商標です。

インストール媒体

弊社ホームページからダウンロードをお願いします。
インストール用DVDをご希望の場合は、別送(有償)になります。

達人プラスへのデータコンパートについて

達人プラスVersion3~5からはデータのコンパートが可能です。
ただし、達人プラスVersion2からはデータのコンパートには費用がかかります。

達人プラス オプション製品

達人プラス
touch

達人プラスtouch【仕様】

本製品は「達人プラス」のオプション製品です。
「達人プラス」が無いとご使用できませんので、予めご了承ください。

【動作環境】

達人プラス親機

- Windows10 Pro 64bit版 ・ Windows Server 2016
- Windows11 Pro 64bit版 ・ Windows Server 2019
- Windows Server 2012 ・ Windows Server 2022
- Windows Server 2012 R2 ※Server Core は対象外となります。

達人プラスtouch

- iOS
App Storeよりダウンロード及びインストールが出来るバージョン
- Android
Google Playよりダウンロード及びインストールが出来るバージョン

※達人プラスtouch動作確認機種はiPad、iPad mini、iPod touchです。
※上記OSを満たしていてもインストールできない場合があります。
※最新の動作環境は弊社ホームページにてご確認ください。

【注意事項】

- 本製品は、達人プラスが無いと使用できません。
- 達人プラスは最新版へアップデートが必要です。
- 達人プラスVersion1、2、3、4、5ではご利用いただけません。
- 達人プラスtouchの価格には、達人プラスの価格は含まれておりません。
- 達人プラス親機は、Adobe Acrobat Readerを使用できる環境が必要で、
- 達人プラスtouchをインストールまたは更新するには、インターネットに接続しApp StoreまたはGoogle Playからダウンロードが必要です。
- 1/4額表示の端末では画像印刷はご利用いただけません。
- 全額表示サイズ (iPad等) の場合のみ画像印刷機能をご利用いただけます。
- 製品の仕様は予告なく変更になる場合がございます。最新の情報は弊社HPをご覧ください。
- 本製品には端末は含まれておりません。

【画面表示サイズ】

iPad、iPad miniでのご利用時はブランク、ポケット入力画面は、全額表示となります。その他デバイスに関しては、画面サイズにより1/4額表示となることがあります。

※iPad、iPod touch、iOS、App Storeは、Apple Inc.の商標です。
※Android、Google Playは、Google Inc.の商標です。
※Windows、Windows Serverは、米国Microsoft Corporationの米国及びその他の国における登録商標または商標です。

【達人プラスtouch】 医院価格:58,000円

USB接続タイプ フットスイッチ

口腔内カメラの画像を取り込む際、手を使用しないでフットスイッチを踏み画像を取り込みます。

医院価格:14,800円



USB接続タイプ ダブルフットスイッチ

左のスイッチで静止画取り込み、右のスイッチで動画録画の開始、停止というように足元の操作で行えます。

医院価格:19,800円



関連製品

歯周ポケット測定器 ペリオパム

Perio Pam

歯周ポケット測定器

Perio Pam

Perio Pam センシティブ

計測したポケットの数値が達人プラスに自動的に入力されます。

医院価格:168,000円~

一般的名称
JMDN70697000
歯周ポケット測定器
機器の分類
クラスII 管理医療機器
特定保守管理医療機器
認証番号
228AIBZX00027000
製造販売業者
株式会社ナルコーム
住所
長野県佐久市蓮田1251-239

ApoDent

クラウド型予約システム

クラウド型予約システム

アポデント

達人プラスと連携し様々な機能でスムーズな予約を実現します。

初期費用:59,800円

月額利用料:5,000円

NAVIC

医院さんと患者さんをつなぐ ナビック

医院さんと患者さんをつなぐ

ナビック

ナビックガイドにある補綴物情報PDFを達人プラスへ保存可能です。

初期費用:39,800円

月額利用料:5,000円

Digital Sub Note

患者情報と診療記録の入力・作成はデジタル時代へ

デジタルサブノート

手書き、キーボード入力、音声入力から現場の状況やスタッフさんに合わせた方法でご利用いただけます。

販売元:株式会社ディーアソシエツ

デジタルサブノート

※全ての表示価格には別途消費税がかかります。
※掲載情報は2023年8月現在となりますので最新の情報は弊社ホームページをご確認ください。

本製品に関するお問い合わせ先

株式会社ナルコーム

〒271-0091

千葉県松戸市本町11-5 明治安田生命松戸ビル5階

TEL. 047-364-7656 FAX. 047-364-7657

E-mail info@narcohm.co.jp URL https://www.narcohm.co.jp

お問い合わせ

